Solo-Pièces für Cornet à Pistons und für Flöte

aus Röhle & Wendling's Musik-Verlag in Leipzig.

Abschreiben der Stimmen gesetzlich verboten! Eigentum der Verlagsfirma. Aufführungsrecht vorbehalten!

Für Cornet à Pistons.

Adam Th., **Die schöne Berlinerin.** Konzert-Polka mit Piano
Die schöne Berlinerin. Konzert-Polka, und **Der kleine Trompeter.** Polka, zusammen mit Orchester
Albrecht, C., **Mein Wunsch.** Ständchen für Piston in B mit Begleitung von 4 oder 2 Hörnern, Fagott und Posaune
— **Oft wenn es dunkel um mich her.** Lied mit Orchester
Amerikanisches Volkslied. „Nearer My God to thee" arr v. Th. Hoch
do. Mit Orchester
Andersen, Joach., Albumblatt, mit Piano
Böhme, O., **Souvenir de St. Petersbourg.** Polka brillant mit Piano
do Mit Orchester
Bunge, C., op 10. **Abendlied** mit Orchester
Braun, Ed., **Konzert-Polka,** für Piano
do. Mit Orchester
Cherubini, L. Ave Maria. Lied, arr. von Th. Hoch, mit Piano
Eilhardt, C., **Der Ritt zum Liebchen,** mit Piano
do. Mit Orchester
Fesca, H., Die Verlassene. Lied arr. von Th. Hoch, mit Piano
Finsterbusch, Wilh., op. 5. **Heimatsklänge.** Fantasie mit Piano
do. Mit Orchester
Frehde, Chr op. 260. **Polka di Bravoura,** mit Piano
do. Mit Orchester
Giese, Th., op. 281. **Mein Sternlein.** Lied mit Piano
do. Mit Orchester
Girschner, Otto, Albumblatt. Lied ohne Worte mit Piano
do. Mit Orchester
Hartmann, John, **Lizzie.** Polka mit Piano
do. Mit Orchester
Kotschubey, E. W., Fürstin, O sagt's ihr, dass ich sie liebe. Romanze, arr. von Th. Hoch, mit Piano
Kölling, C., **O Maria.** Romanze mit Piano
Letzte Rose, Die. Irisches Volkslied, arr. von Th. Hoch, mit Piano
Levermann, W., **Variationen** üb. ein beliebtes Volkslied mit Piano
— **Hast du mich lieb?** Lied mit Piano
— **Vergiss mein nicht!** Lied mit Piano
Lyon, J., **The Carnival of Venice,** mit Piano
Maelis, Theod., op. 137. **Liebesgruss.** Konzert-Polka mit Piano
do. Mit Orchester
— op. 138. **An der Elbe Strand.** Konzert-Polka mit Piano
do. Mit Orchester
— op. 141. **Horch Liebchen!** Serenade mit Piano
Nachfall, P., **Divertissiment** für Tromba-Solo mit Piano
do. Mit Orchester
Richter, F. B., **Grande Fantaisie brillante,** mit Piano
do. Mit Orchester
Rosenthal, A., **Alt-Heidelberg.** Lied
do. Mit Orchester
Röhle, Rich., **Lieb' Mütterlein ade!** Lied mit Piano
do. Mit Orchester
Schneider-Bebby, F., op. 40. **Will entsagen, für dich beten, doch vergessen kann ich nicht!** Lied mit Piano
do. Mit Orchester
Schrader, R., **Die Liebe hat gelogen.** Lied mit Piano
do. Mit Orchester
Schubert, Fr., Des Mädchens Klage. Lied, arr. v. Th. Hoch, m. Piano
Stories, Franz, **Konzert-Polka,** mit Piano
do. Mit Orchester
Strassmann, Leop., **Der Findling.** Lied mit Piano
— **Für mich erstrahlt kein Stern am Himmel,** mit Piano
— **Der Findling,** und **Für mich erstrahlt,** zus. mit Orchester
Thaler, Jos., **Neuer Frühling.** Lied mit Piano
do. Mit Orchester
Weber, C. M. v., **Fantaisie-Concertanté,** arr. v. Th. Hoch, mit Piano
Weiss, Heinr., **Hoch dem Künstler.** Polka brillant mit Piano
do. Mit Orchester
Werner, Fritz, **Peterchen-Polka,** mit Piano
Wolff, E., **Concerto F-moll** (nach eigener Form), mit Piano
do. Mit Orchester. (Solostimmen von Th. Hoch).
Ständchen am Morgen. Paraphrase mit Piano
do. Mit Orchester. Cornet à Pistons mit Violin-Solo
do. Mit Militär-Musik
Wunsch, Th., **Die Zigeunerin.** Lied
do. Mit Orchester
Und du fragst immer noch was Liebe ist. Lied
do. Mit Orchester
Zumpe, H., op. 9. **Mein Engel bist du.** Lied. (Einlage zur Oper: „Der Postillion von Lonjumeau"), mit Piano.
do. Mit Orchester

Für Flöte.

Andersen, J., op. 2. Ungarische Fantasie, mit Piano
do. Mit Orchester
— op. 3. **Konzertstück,** mit Piano
do. Mit Orchester
— op. 6. **Deux Morceaux de Salon.** No. 1. Solitude. No. 2 Desir. Mit Piano
— op. 7. **Impromptu,** mit Piano
— op. 8. **Moto perpetuo,** mit Piano
— op. 9. **Au Bord de la Mer.** Morceau de Salon mit Piano
— op. 10. **Tarantelle,** mit Piano
— op. 15. **24 grosse Etüden,** für Flöte
— op. 26. **Variations drolatiques,** mit Piano
do. Mit Orchester
— op. 27. **Variations élégiaques,** mit Piano
— op. 28. **Deux Morceaux.** *No. 1. Berceuse. No. 2. Gavotte.* Mit Piano
do. Mit Orchester
— op. 30. **24 instruktive Uebungen,** f. Flöte (in allen Tonarten)
— op. 35. **Wien Neerlands Bloed. Fantasie mit Piano**
do Mit Orchester
— op. 41. **18 kleine Studien,** für Flöte
— op. 49. **Pirun Polska.** Fantasie üb. Finnische Lieder mit Piano
do. Mit Orchesterstimmen
— op. 51. **Quatre Morceaux.** No. 1. L'Attente. (Erwartung.) No. 2. Intermezzo. No. 3. Consolation. (Tröstung.) No. 4. Valse. Mit Piano
— op. 52. **Heft I. Drei Salonstücke.** No. 1. Melodie. No. 2. Wiegenlied. No. 3 Schmetterling. Mit Piano
Heft II. **Vier Salonstücke.** No. 1. Pastorale. No. 2. Tanzlied No. 3. Idylle. No. 4. Jagdstück. Mit Piano
— op. 53. No. 1. **Canzone,** mit Piano
No. 2. **Erinnerung.** Salonstück mit Piano
— op. 54. **Deuxième Impromptu,** für Flöte und Piano
Bird, A., op. 34. Variationen, mit Piano
do. Mit Orchester
Chopin, F., op. 64, No. 1. Minuten-Walzer, mit Piano
Eilenberg, Rich., op 22. Blau Veilchen, mit Piano
— op. 25. **Schmeichelkätzchen,** mit Piano
— op. 29 **Heinzelmännchen,** mit Piano
— op. 31. **Plappermäulchen,** mit Piano
— op. 33. **Verlornes Glück,** mit Piano
Medefind, Edm., Liebesahnung. Romanze mit Piano
— op. 6. **Jugendtraum.** Romanze mit Piano
Popp, Wilh., op. 306. Abendlied, für Flöte und Horn mit Piano
do. Mit Orchester
— op. 310. **Militärische Polka.** Brillante Tonstück mit Piano
do. Mit Orchester
— op 319. **Volkslieder-Album.**
Heft I. No. 1—113, mit Piano
Heft II. No. 114—232, mit Piano
— op. 323. **Konzert-Walzer,** mit Piano
— op. 330. **Der Rattenfänger von Hameln,** mit Piano
— op. 361. **Nachtigallen-Konzert,** mit Piano
do. Mit Orchester
— op. 423 **Scherzo capricio,** mit Piano
do. Mit Orchester
— op. 511, No. 1. **Indische Parade,** mit Piano
— op. 511, No. 2. **Liebesneckerei,** mit Piano
— op. 511, No. 3. **Hymne an den Abendstern,** mit Piano
— op. 511, No. 4. **Klänge von der Moldau,** mit Piano
— op. 511, No. 5. **Der kleine Grenadier,** mit Piano
} m. Schwierigkeit.
Wernicke, A., Romanze (D-moll), mit Piano
do. Mit Orchester
Zumpe, H., Manuela-Walzer aus der Operette „Farinelli" für Flöte
do. Für Flöte mit Piano
— **Karin-Walzer** aus der Operette „Karin" für Flöte
do. Für Flöte mit Piano

Kataloge über Hoch'sche Werke für Cornet à Pistons mit Klavier, Orchester und Militär-Musik gratis und franko!

UNGARISCHE FANTASIE.

für

Flöte und Piano.

Allegro agitato.

Joachim Andersen, Op. 2.

FLÖTE.

PIANO.

p

cresc.

poco a poco

ff

p

molto cresc.

ff

rall.

Aufführungsrecht vorbehalten.

Rühle & Wendling, Musik-Verlag, Leipzig.

R 229 W

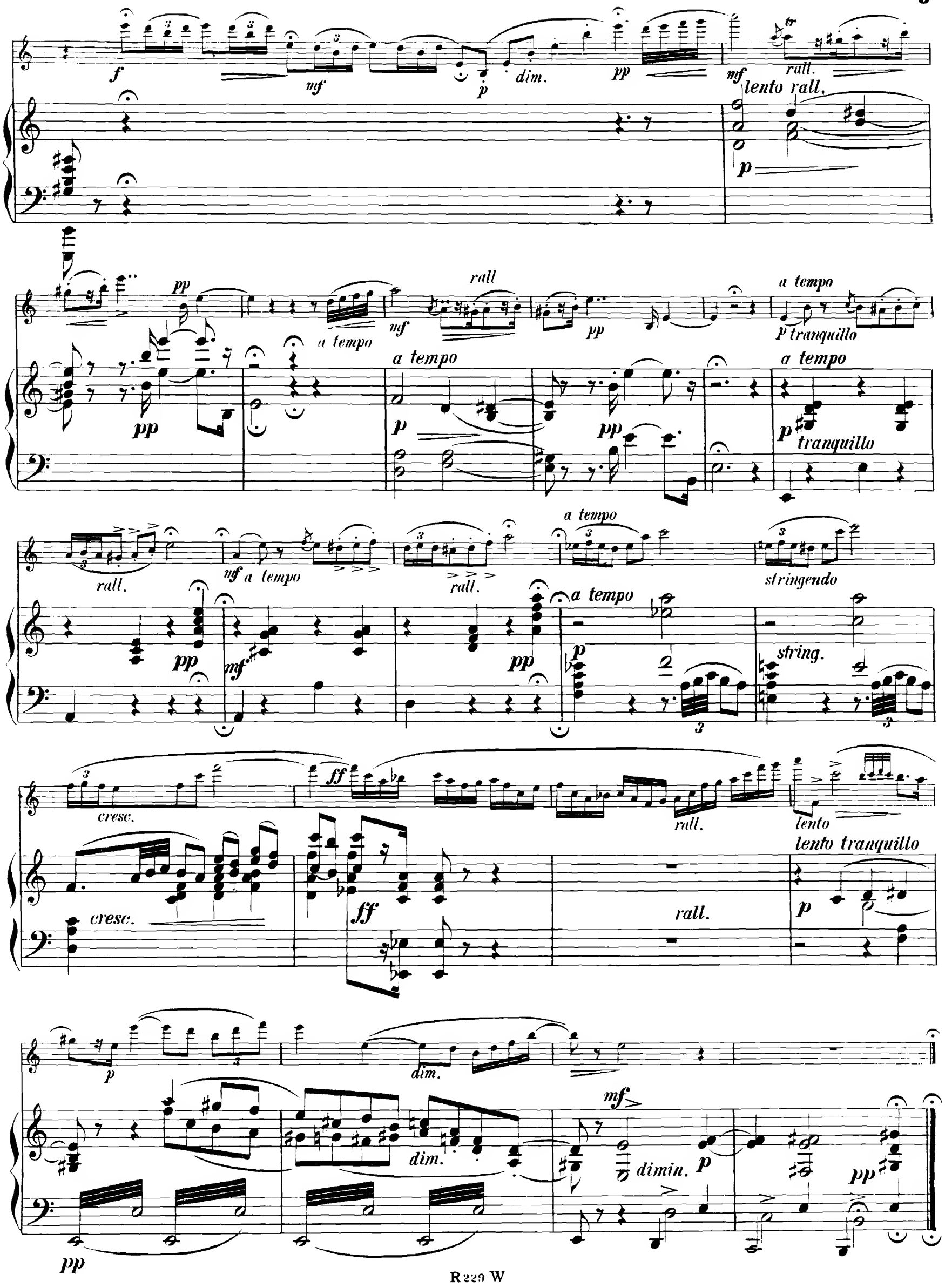
f
mf
p
dim.
pp
mf
rall.
lento rall.
p
pp
a tempo
mf
rall
pp
a tempo
p tranquillo
pp
a tempo
p
pp
a tempo
p
tranquillo
rall.
mf a tempo
rall.
a tempo
stringendo
pp
mf
pp
a tempo
p
string.
cresc.
ff
rall.
lento
lento tranquillo
cresc.
ff
rall.
p
p
dim.
dim.
mf
dimin.
p
pp
pp

Thema Moderato.

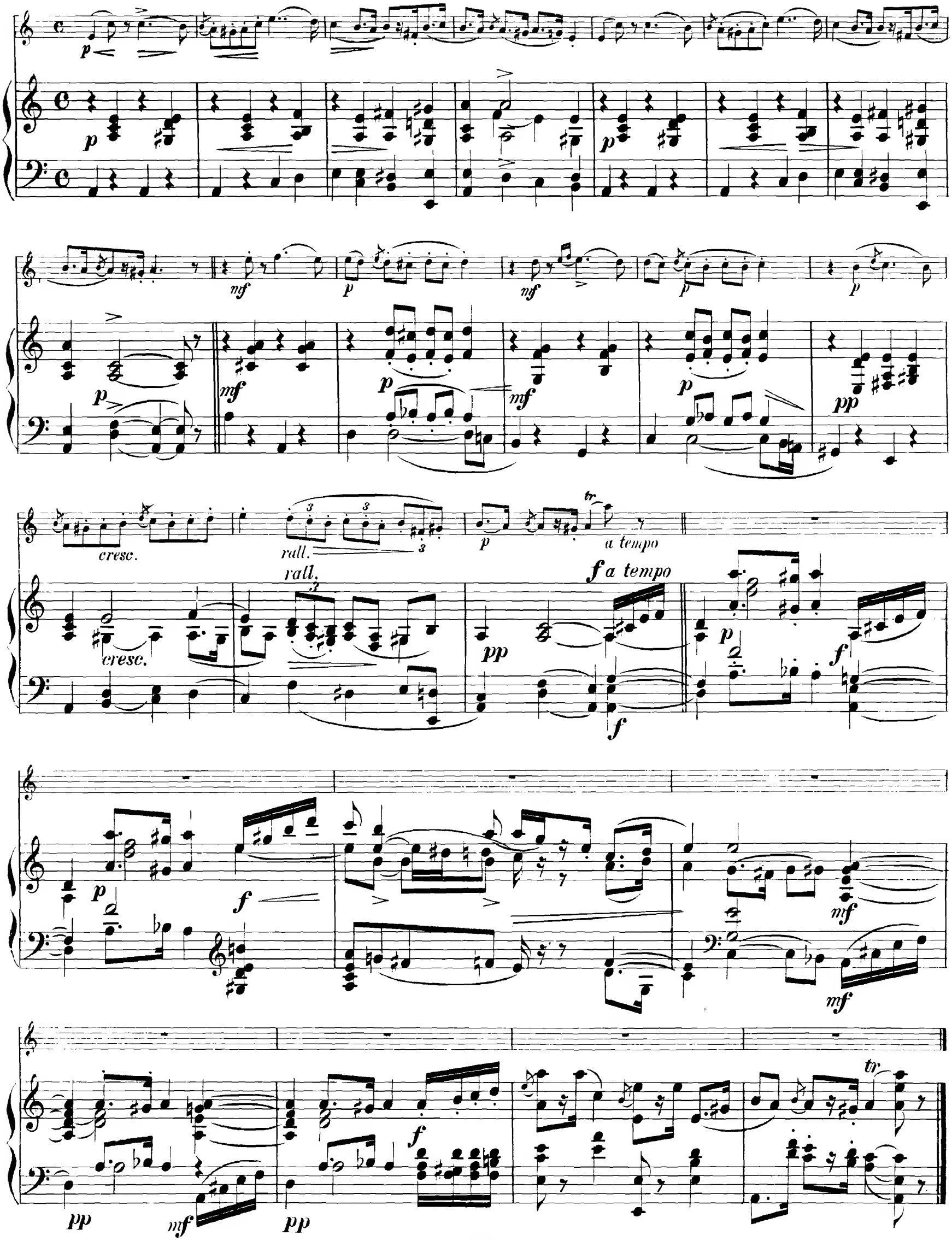

VAR. I.

p *cresc stringendo* *f* *rall.* *a tempo* *pprall.*

stringendo crescendo *rall.* *p* *a tempo* *pp* *rall.*

1. 2. *lentando* *p* *f a tempo I.*

lentando *lentando* *f a tempo* *p*

f *f* *rall* - *poco* -

p *f* *rall.* - *poco* -

a - *poco* - *lentando* *lentando*

a - *poco* *pp* *lentando* *ff*

p *f* *f*

VAR. II.
Più lento.

a tempo

p cresc. langa

f

p

f

p

rall.

rall.

1.

lentando

lentando

2.

tr

mf

a tempo

tr

lentando

p a tempo

lentando

5

tr

12

tr

5

5

6

1.

2.

rall.

ff

a tempo

rall.

ff

p

f

tr

mf

rall.

pp

Adagio.

p cantabile

cresc.

cresc.

rall.

a tempo

cresc.

rall.

a tempo

p

tr

mf

mf

mf

p

mf

dim.

p *pp*

mf *pp*

Allegro molto.

rall.

cresc. poco a poco

ff *p*

molto cresc.

ff

Moderato

pp

pp

1. 2.

p

mf

cresc.

f

cresc

poco *a* *poco*

mf

mf

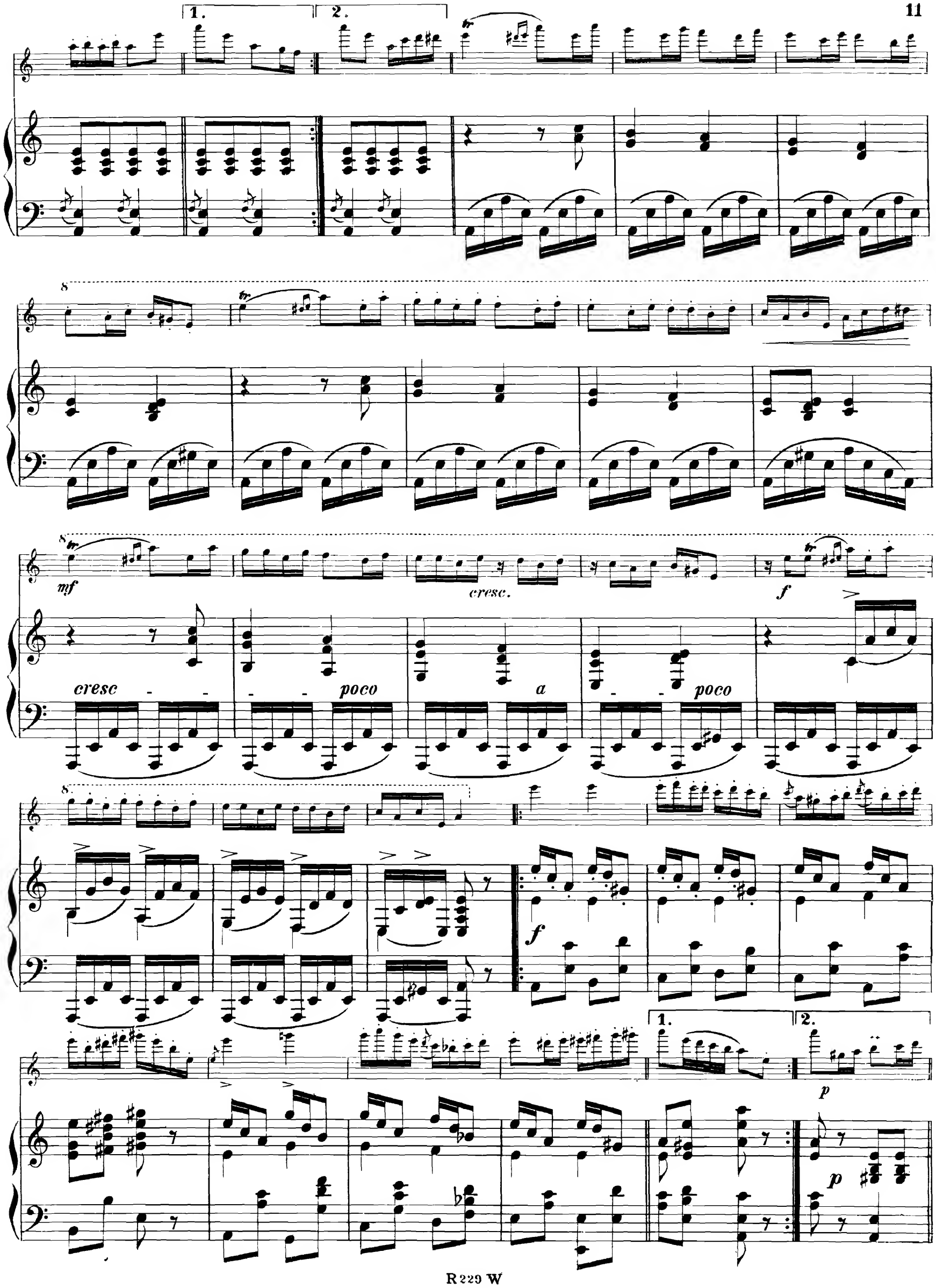
1.
2.
mf
cresc.
f
cresc - - - poco a - - poco
f
1.
2.
p
p

crescendo *poco* *a* *poco*

crescendo *poco* *a* *poco*

f *ff*

marcato

ff

marcato

meno mosso

mf

p

meno mosso

p

p

mf

rall.

a tempo

a tempo

rall.

p

rall.

a tempo

rall.

rall.

rall.

cresc.

cresc.

p

f

ff

Allegro con brio.

p

p

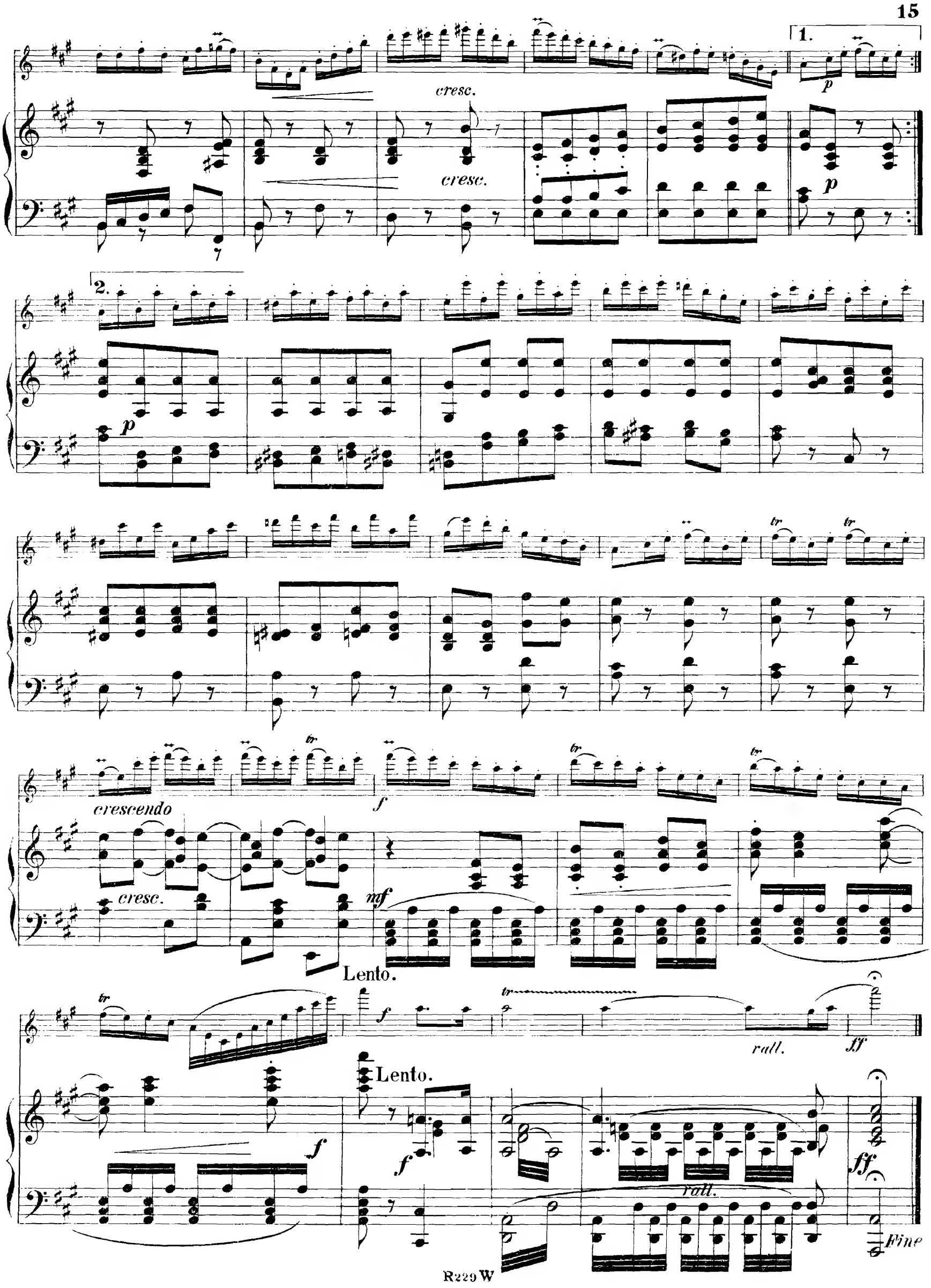
1.
p
cresc.
cresc.
p
2.
p
tr
crescendo
cresc.
f
mf
Lento.
f
rall.
ff
Lento.
f
f
rall.
ff
Fine

409628